

EPILOGO :

JOÁN DELÓN, PASEA, DIRÍASE QUE PENSANDO EN UNA CALMA APARENTE, EMPIEZA A LLOVER

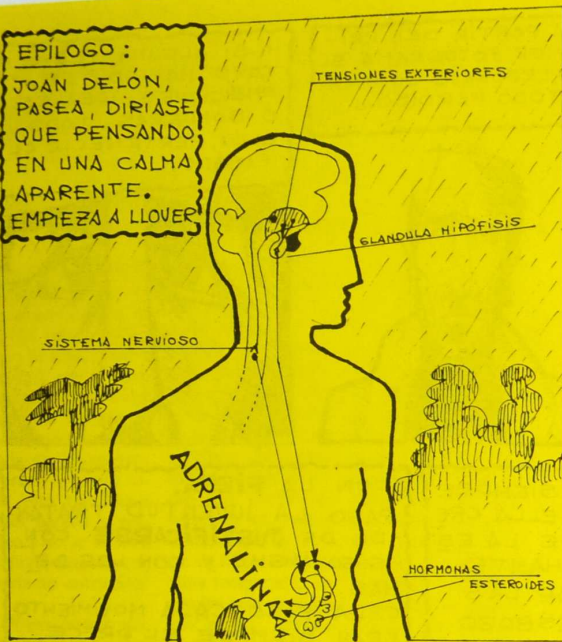

JOÁN DELÓN PASÓ TODA LA MAÑANA HÁBLANDO DE GENTES, PUEBLOS Y NECESIDADES, DE MEDIDAS Y SOLUCIONES DRÁSTICAS QUE HABRÍA QUE TOMAR SIN PERDIDA DE TIEMPO.



PARA JOÁN DELÓN TODAS LAS PALABRAS SIGNIFICABAN LO MISMO SONIDOS GUTURALES A LOS QUE HABÍA QUE DAR MAYOR Ó MENOR INTENSIDAD CONFORME SE DESLIZABAN DE LAS CUERDAS BUCALES A LOS LABIOS.



EN LAS PROXIMAS ELECCIONES EL VOTARA EN BLANCO NI SIQUIERA LO HARÁ POR SU PARTIDO.....



..... A PESAR DE SER EL PRESIDENTE.

A PESAR DEL GRAN PARECIDO, JOÁN D. ES UN PERSONAJE DE FICCIÓN QUE NADA TIENE QUE VER CON LA REALIDAD.

DATOS PARA UNA AGENDA TURÍSTICA. * * *

ALDEANUEVA DE LA VERA

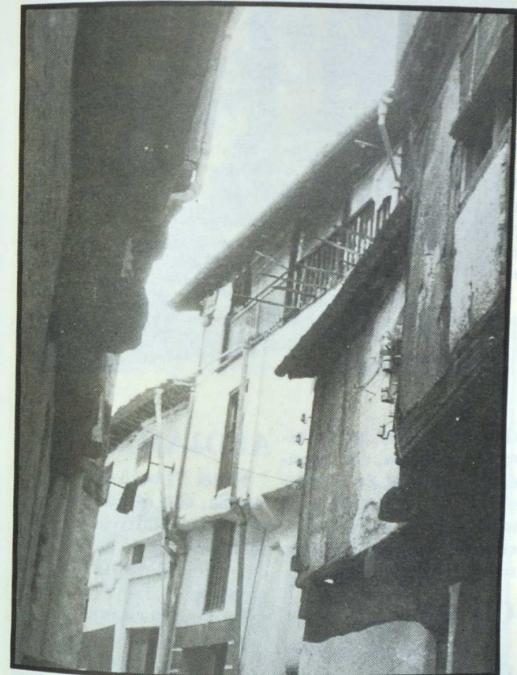

El Monarca más poderoso del mundo, Carlos V, se retiró a este paraíso de la Vera, renunciando a todo su Imperio en el Viejo y Nuevo continente. En tierra verata tuvo su corte y en ella exhaló su último suspiro y sobre ella sigue flotando el recuerdo imperial...

Aldeanueva de la Vera es, a decir del poeta, "LA CANCIÓN DEL AGUA LIMPIA Y CRISTALINA, QUE BAJA DE LAS SIERRAS Y SALTA EN LAS GARGANTAS, ACARIANDO LOS LOMOS PLATEADOS DE LAS

TRUCHAS, PARA ESPARCIR FRESCOR Y FECUNDIDAD POR TODAS PARTES".

PAISAJE

Típicamente verato. Vegetación exuberante, regado por gargantas y arroyos, frente a la majestuosa sierra de Gredos, que se alza como un parapeto que protege la belleza natural de la zona.

Arquitectura popular característica, casas rurales con madera en balconajes y entramado de muros, respirando tipismo en cada rincón.

LOGROSAN

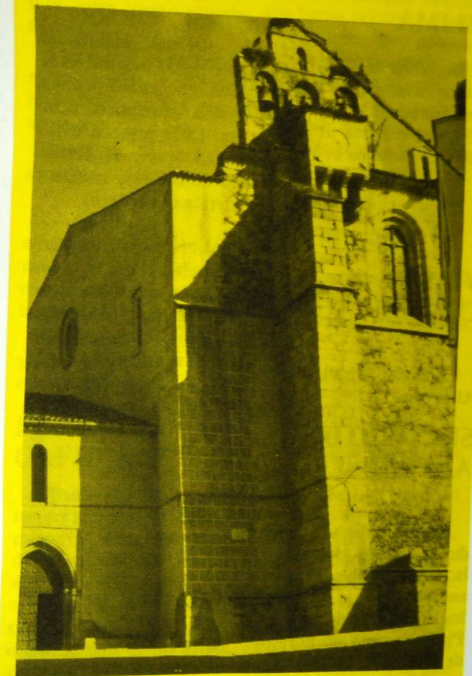

Todos los pueblos de la zona, camino de Guadalupe, tienen un matiz rural reflejado en sus caseríos y su vivir lleno de carácter, tipismo y encanto. Sus gentes son más ganaderos y cazadores que agricultores.

que existen vestigios de un castillo y ermita medieval.

Podría definirse Logroñan como villa trabajadora de profundos perfiles rurales.

SITUACION

En la vega del río Ruescas, entre el cerro de San Cristóbal y la cordillera trujillana desde 1.232, fecha de la reconquista, sin intento alguno de independencia, pese a su importancia y vecindario, hasta 1.792, año en que tuvo título de villa.

PAISAJE

Cerro con grandes man-

Logroñan hoy cabeza de partido, fue de jurisdicción trujillana desde 1.232, fecha de la reconquista, sin intento alguno de independencia, pese a su importancia y vecindario, hasta 1.792, año en que tuvo título de villa.

La vida en estos parajes comenzó en el cercano cerro de San Cristóbal, en el

SITUACION GEOGRAFICA

A la solana de las sierras de Gredos y de la Vera, que se extienden a la derecha del río Tiétar.

Con una extensión municipal de 37,53 Km. 2 y a 664 m. de altitud.

CLIMA

Suave en las laderas y fresco en las gargantas, con una temperatura media de 17°, una máxima de 35 a 40° y una mínima de 0.

VIAS DE COMUNICACION

Comarcal 501 Plasencia Alcorcón.

SERVICIO DE AUTOBUSES

Al no existir una línea directa Cáceres-Aldeanueva, la única combinación en autobuses desde la capital es hacer el recorrido Cáceres Plasencia, con un horario de 9,11, 13 y 14,30 horas, que enlazan perfectamente

con los dos autobuses que salen de Plasencia-Aldeanueva, el uno a las 14,30 y el último a las 17,30 horas. De Aldeanueva-Plasencia y ya para volver, sale un autobús a las 7 y otro a las 9 horas.

ALOJAMIENTO

Hotel CHINQUETE (2 estrellas) Habitación doble: 1.032 pesetas, habitación sencilla 580 pesetas. Pensión alimenticia completa: 1.032 pesetas. Especialidad de la casa: Cuchifrito de cabrito, trucha y caldereta de cordero.

Hotel NOGA (2 estrellas) Habitación doble con cuarto de baño y terraza: 1.400 pesetas, habitación sencilla: 750 pesetas. Pensión alimenticia completa: 1.100 pesetas. 54 plazas. Especialidad de la casa: Cabrito, las patatas con sopa y la caldereta.

Existen además, dos fondas y más de cuarenta y una casas de labranza.

CAMPING YUSTE

Situado en una meseta que domina al pueblo, con



chas de arboles, predominando la encina, con abundante matorral de cantueso y retama, vegetación mixta de encinas adeshado y en menor proporción encinar hueco con cereal.

CLIMA

Cálido, teniendo sus máximas y mínimas en Julio y Diciembre, con unas temperaturas entre tres y cuarenta grados.

VIAS DE COMUNICACION

Comarcal 401 (Miajadas-Guadalupe).

SERVICIO DE AUTOBUSES

Dos autobuses diarios a Madrid a las 8 y 14 horas.

De Cáceres a Logrosán salen otros dos, a la 1,30 horas y 5 de la tarde, desde Logrosán a Cáceres, las horas de salida son a las 7 y a las 7,30 de la mañana.

ALOJAMIENTO

Hotel "Los Angeles", 1 estrella, con cabida para 10 personas, habitaciones sencillas a un precio de 400 Pts. y pensión alimenticia completa por 1.300 Pts. a base de comida casera.

Existen también dos fondas y casas de huéspedes particulares.

GASTRONOMIA

Cabe destacar el gazpacha y la olla, que a pesar de no ser platos de origen, debido a su tradición en esta comarca, adquieren título de tales.

LUGAR DE ESPARCIMIENTO

Cuenta Logrosán, con un polideportivo, con resonancia en la comarca, así como la piscina y su parque, único en la zona, tanto por sus dimensiones como por su riqueza de ajardinado.

También existen dos dis-

abundante arbolado, castaños, acacias y robles, rodeado por montañas y gargantas trucheras, a cinco kilómetros del Monasterio de Yuste y con una capacidad para trescientas personas.

Precios por persona 120 Ptas., Niños 90 Ptas., Tienda Individual 90 Ptas., Tienda familiar 120 Ptas., Coche 120 Ptas., Caravana 120 Ptas., Moto 90 Ptas. y Autocar 200 Ptas. Autocar 200 »

RESTAURANTES

"La Asomada" y "Vivas", con dos tenedores y uno, respectivamente, siendo la especialidad los guisos de cabrito, caldereta y truchas.

GASTRONOMIA

No existe una gastronomía propia de Aldeanueva de la Vera, aunque sí los platos típicos de la comarca, con sus lógicas variantes, destacando la caldereta de cabrito o cordero, las patatas con sopa y las nómenos típicas y provechosas migas de la tierra, que en estas latitudes y gracias al chorizo condimentado con el pimentón indígena, cobra categoría de plato de primer orden.

También hay que hacer una mención especial al embutido, que resulta muy sabroso ya que el clima es idóneo para la curación de este tipo de producto.



LUGARES DE ESPARCIMIENTO

Existen tres Discotecas de ambiente acogedor e instalación moderna, una de ellas funciona únicamente en fiestas o acontecimientos especiales.

y hay un polideportivo. Dos piscinas, la una natural, situada en el bello escenario de la garganta de San Gregorio y la otra dentro de la población, bien situada y con una moderna cafetería.

CAZA Y PESCA

El paisaje de Aldeanueva fue rico en especie cine-deportes se está construyendo un campo de fútbol tanto abundan el conejo

cotecas y un cine con funcionamiento diario.

CAZA Y PESCA

En toda la vega del río Ruescas es muy abundante la perdiz roja y el conejo común, y la astuta y discutida liebre, que corre a sus anchas por toda la vega.

En caza mayor, el jabalí y la zorra, como especies únicas.

Frecuentes son también especies como la paloma y la tortola, aunque menos abundantes.

En el río Ruescas y sus afluentes el pescador puede

probar suerte y habilidad con la carpa, el lucio y el barbo.

En charcas particulares y acotadas se hacen buenas capturas de tenca.

BARES Y CAFETERIAS

Con veinte establecimientos entre bares, tarbenas y cafeterías, Logrosán ofrece diversión y tertulia para todos los gustos, aparte de saborear su vino, que por su proximidad con Cañamero, es uno de los atractivos de esta tierra.

COMESTIBLES Y SUPERMERCADOS

Once tiendas de comes-

tibles, casi todas supermercados, donde al hacer la compra diaria el visitante volverá con más artículo de los necesarios, dada la variedad de su productos.

PANADERIAS

Desgraciadamente y en aras del progreso, se ha sustituido la antigua tahona con horno calentado a base de jara seca, que daba al pan un gusto y sabor inigualable, por el horno eléctrico, pero aún así, las seis panaderías de Logrosán siguen haciendo el pan a la antigua, de ahí ese sabor tradicional.

ASISTENCIA SANITARIA

Está atendida por dos médicos y dos A.T.S., contando lógicamente con una farmacia.

FIESTAS TIPICAS

El segundo domingo de Agosto se celebra la fiesta patronal de la Virgen del Consuelo, de gran tradición en la villa, donde antiguamente eran los pastores quienes llevaban la voz cantante en todos los ritos, entre ellos la muerte de un toro, ya según leyenda, la Virgen se apareció a un pastor y ellos la consideraban como algo suyo.

Por otra parte está la Romería del Lunes de Pascua, con sus riquísimos horna-



y la perdiz; también se avista, esto con menos frecuencia, la tórtola. En el campo de la caza mayor en la espesura de la sierra, la zorra y el jabalí.

ASISTENCIA SANITARIA

En cuanto a la pesca, cuenta el pueblo con dos gargantas trucheras, donde tiene su habitat, la preciosa y exquisita trucha común de montaña, pero debido a los pocos controles de captura con métodos ilegales y anti-deportivos se está dando al traste con la abundancia.

Aldeanueva de la Vera es asistida sanitariamente por dos médicos y un ATS y si usted viaja con animales, en cualquier caso pueden ser atendidos por un veterinario.

BARES Y CAFETERIAS

Dieciséis es el número de bares y cafeterías dentro de la población. Huyendo de la clásica cafetería, conviene hacer un recorrido por las típicas tabernas, donde además de un vino de categoría, se puede saborear el apetitoso aperitivo casero, ya que la mujer verata es excelente cocinera.

FIESTAS TIPICAS

Las dos fiestas de renombre en Aldeanueva de la Vera, se denominan "Los Cristos"; la del Cristo del Sepulcro, que se celebra el lunes de Pentecostés y cuya procesión es acompañada por las danzas de las cintas, baile lleno de colorido y de origen remoto. La otra la del otro Cristo, corresponde al denominado "de La Salud"; tiene su celebración en fecha fija todos los años, el 16 de Julio y culmina con la corrida de toros.

Todos los bailes de la zona se acompañan de tamboril y palos.

COMESTIBLES Y SUPERMERCADOS

Entre tiendas de comestibles de traza pequeña y mediana hasta el moderno y práctico supermercado, son catorce las tiendas en total que existen en Aldeanueva, el viajero puede adquirir prácticamente de todo.

LUGARES DE INTERES

Cuenta además la población aldeana, con pescadería y carnicería en las que el visitante podrá disfrutar del consumo de carne del día selecto y todos sus derivados típicos de la tierra.

La Iglesia de San Pedro, con fachada renacentista y altar barroco, destacándose entre sus objetos preciosos, el Cristo de Marfil, la Cruz Parroquial de Plata y diversas tallas de madera de los siglos XVII y XVIII. Así mismo es visitada obligada la calle de San Miguel, con inscripciones en las fachadas, y la famosa fuente de los Ocho Caños que al igual que todas sus calles son una viva repre-

PANADERIAS

Ni que decir tiene que un

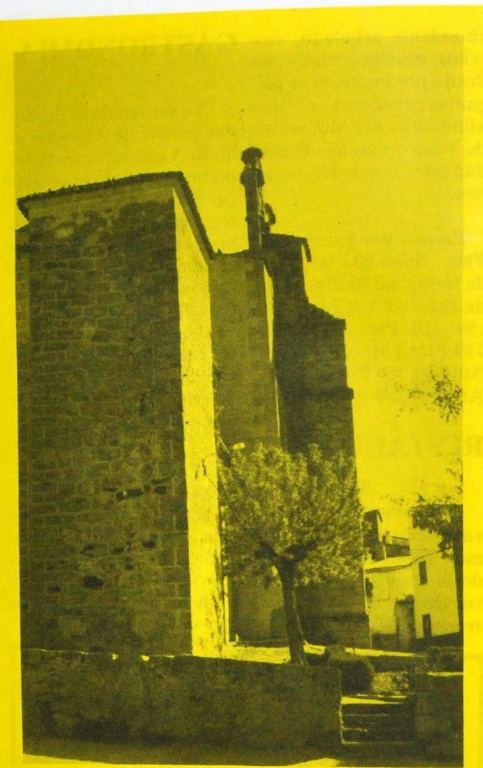

zos, bollos de harina rellenos de huevos cocidos y chorizo.

LUGARES DE INTERES

La Parroquia de San Mateo, es un importante monumento que data de los siglos XIII o XIV, con algunas agregaciones góticas, un coro románico y el porche adiconado sobre pilares octogonos.

El espacioso interior del templo, está cubierto por bóvedas cuyos nervios forman estrellas.

La ermita de Nuestra Señora del Consuelo, sin pretensiones monumentales, luce portada gótica-mudejar del siglo XIV.

Se adorna la villa, con algunas casas de los siglos XV y XVI.

BANCOS Y ENTIDADES DE AHORROS

Son seis las instalaciones bancarias de la población: Caja Postal de Ahorros, Caja de Ahorros de Plasencia, Caja Rural Provincial, Banco de Extremadura, Banco Español de Crédito y Banco Hispano Americano.

TALLERES MECANICOS

Si el visitante tiene problemas con su automóvil, puede avisar a los siguientes talleres: Agencia Renault, Teléfono 36 00 34, Baez Canas, Telf. 36 02 28, Gil Marcos, Telf. 36 02 20, Piña Torres, Telf. 36 01 86.

Y si desea alquilar un vehículo, también puede ha-

sentación del tipismo de la zona. servicio de taxis, cuyo teléfono es el 56 08 93.

TALLERES

Ante cualquier avería en su automóvil, pueden atenderle en los dos talleres que el pueblo dispone: Ferrero, teléfono 56 08 70, y Del Rey, teléfono 56 09 19.

BANCOS Y ENTIDADES DE AHORRO

Cinco son las entidades que abren sus puertas cada mañana en Aldeanueva de la Vera: Caja de Ahorros, Banco de Extremadura, Caja Rural Provincial, Banco Español de Crédito y Banco Hispano Americano.

TAXIS

El pueblo dispone de un

OTROS SERVICIOS

También ofrecen sus servicios al público varias tiendas de confección y, tejidos y tres sastrerías así como tiendas de regalos y material fotográfico.

CULTOS

Católicos: Sábados, a las 9 de la tarde. Domingos, a las 10,30 en la Ermita del Cristo; a las 12 en la Parroquia de San Pedro.

Todos los horarios referidos a Misa.

SANTOS NARANJOS

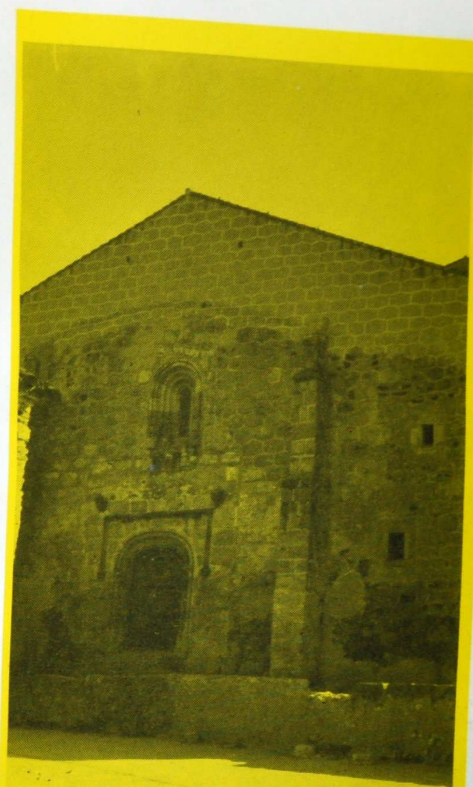

cerlo en: Automóviles de Alquiler Telfs. 36 01 43 y 36 01 24, el 36 01 70 es el Teléfono de la estación de servicio de Logrosán.

TAXI

Por un viaje rápido por los alrededores o a un caso de emergencia, la villa dispone de un servicio de Taxis Teléfono 36 01 14.

HORARIOS DE CULTOS RELIGIOSOS CATOLICOS

En la Parroquia de San Mateos, misa a las 8,30 de la mañana, diariamente, domingos y festivos, a las 9,30 y a las 12,30.

Los sábados, se celebrará misa en la ermita de Nuestra Señora del Consuelo una hora antes que en la parroquia.

en todos los hogares cacereños

De Cáceres para Cáceres

ALCANTARA



H o m e s e s

A l d e a n u e v a
de la
vera

