

"YUSTE", "BORBOLLON" Y "301", TRES OFERTAS DE CACERES PARA LOS AFICIONADOS AL CAMPING

El notable aumento del turismo interior, registrado en nuestro país, el "boom" turístico que hacía a los españoles irse a un apartamento de la Costa del Sol a pasar las vacaciones de verano, se va haciendo problemático y el cansancio de la gran ciudad, la aglomeración de esos centros turísticos superdesarrollados y superexplotados, hacen que el ciudadano esté tendiendo, cada vez más, al contacto puro y simple con la naturaleza.

Y he aquí que surge como "alternativa vacacional" el **camping**. **Camping** que reúne las condiciones óptimas para gastar menos y estar más en contacto con la naturaleza. Esta doble razón ha hecho que aumente a pasos agigantados el número de los ciudadanos que optan por comprar su tienda de campaña o su caravana y echarse a la carretera hasta encontrar un **camping** donde establecerse.

Campamento

Primer Turno: 4.500 pts.

Segundo Turno (familiar):

Adultos 5.000 pts.
10-15 años . . . 4.500 pts.
2-9 años 4.000 pts.

Albergue

Primer y Segundo Turnos:
5.500 pts.

Los chavales cuentan con especialistas y monitores para un conjunto de actividades que van, desde las puramente deportivas, como pueden ser el baloncesto, natación, fútbol.... hasta las culturales (pintura,

ra, dibujo, concursos literarios), pasando por las técnicas propias de la acampada.

Naturalmente no hay que decir que los turnos de promoción están abiertos para todos los jóvenes y familias de Cáceres, sin restricciones.

Durante el resto del verano, las instalaciones de Jerte y Valencia de Alcántara están ocupadas, como ya señalamos, por otras entidades, como son en este caso el Colegio Siglo XXI de Madrid, los de Santa Cecilia y Josefina de la capital cacereña, la Organización Juvenil Española y la Consejería de Educación de la Junta Regional de Extremadu-

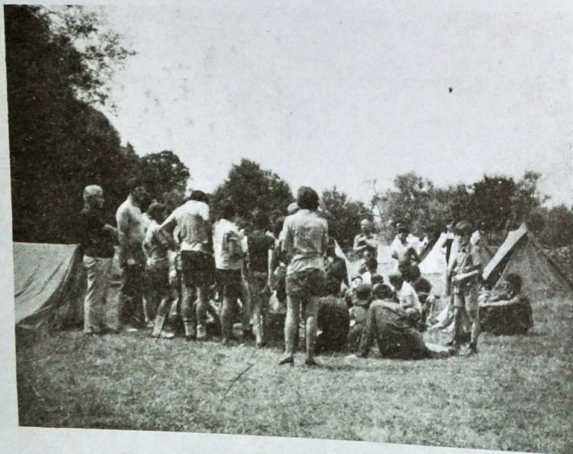

YUSTE: EL PAISAJE

El **camping** "Yuste", en el término municipal de Aldeanueva de la Vera, en el kilómetro 49 de la carretera Plasencia-Alcorcón, en las estribaciones de la Sierra de Gredos, en una especie de meseta rodeada de montañas y con un arbolado esencialmente de castaños, acacias y robles, que lo hacen verdaderamente agradable a la vista del más exigente, es una buena oferta que Cáceres hace a los amantes de esta forma de veraneo.

Los accesos más importantes son la Carretera Nacional V (Madrid-Badajoz), desviándose a la altura de Navalalmoral y hacia Plasencia; desde Plasencia por esta misma carretera y hacia Navalalmoral y desde Cá-

ceres por la Nacional 630 en dirección a Salamanca, hasta llegar a Plasencia, para continuar después por la reiterada Plasencia-Navalmoral.

Clasificado en la categoría 2.ª, los servicios que encuentra el campista son los siguientes: Teléfono, Buzón de Correos, Custododia de Valores, Cambio de Moneda, Salón Social, Supermercado, Botellas de Gas, Bar-Cafetería, Consulta Médica, Practicante, Socorrista, Agua Ca-

liente en las Duchas, Enchufes Eléctricos en Lavabos, Piscina Olímpica e Infantil, Pesca y Enchufes Eléctricos para Caravanas.

Tiene una capacidad aproximada de 300 personas, entre las que suelen predominar, sobre todo en esta época veraniega, el turismo extranjero, destacando los holandeses, a los que siguen alemanes e ingleses, países en los que esta modalidad de turismo tiene desde hace

muchos años una mayor implantación que en España.

Está abierto entre los meses de mayo a septiembre; los precios que siguen son éstos:

Persona	85 pts.
Niño	60 pts.
Tienda Indv.	60 pts.
Tienda Fam.	85 pts.
Coche	85 pts.
Caravana	85 pts.
Motos	60 pts.
Coche Cama	40 pts.
Autocar	200 pts.

BORBOLLON: EL EMBALSE

Si el paisaje era el elemento más relevante del **camping** "Yuste", lo que diferencia al **camping** "Borbollón" es precisamente su enclave: junto al embalse que lleva el mismo nombre.

El término municipal de Santibáñez el Alto da cobijo geográfico a este **camping**, accesible desde la carretera Cáceres-Ciudad Rodrigo y que goza de las ventajas propias de un embalse. Tampoco es desdeñable el paisaje que forman la gran masa de agua y el extenso arbolado de acacias, encinas y eucaliptos, amén del fondo de montañas.

Los amantes de la ornitología tienen en una isla del lago la Estación Ornitológica de Aves Acuáticas. La variedad y la cantidad de las mismas constituyen un atractivo más para la zona.

Los servicios del **Camping Borbollón** son los siguientes: Buzón de Correos, Supermercado, Botellas de Gas, Restaurante, Bar, Consulta Médica, Parque Infantil y Enchufes Eléctricos para Caravanas. Su período de funcionamiento está comprendido entre los meses de julio y septiembre.

A los servicios anteriormente citados hay que añadir como atractivo posibilidades de practicar deportes acuáticos o pesca y el hecho de contar con una playa fluvial arenosa y abierta.

Estos son los precios que siguen en el **camping** "Borbollón":

Persona	90 pts.
Niño	75 pts.
Tienda Indv.	90 pts.
Tienda Fam.	90 pts.
Coche	90 pts.
Motocicleta	70 pts.
Coche Cama	125 pts.
Caravana	125 pts.
Autocar	150 pts.

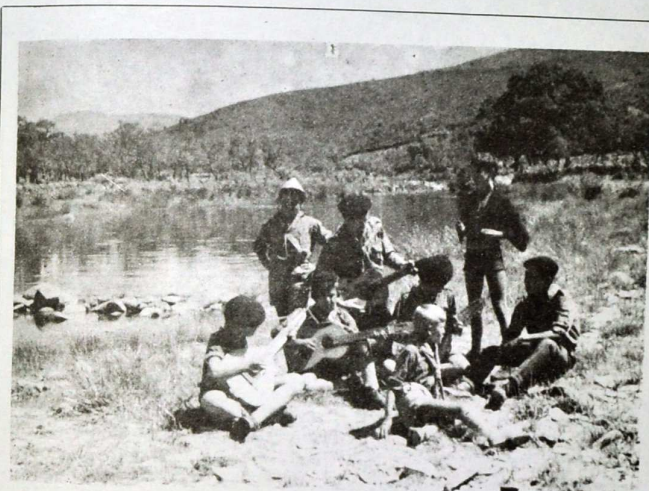

ra. Todas ellas ponen los requisitos y plazos propios, así como las personas que se encargan de la organización.

Las posibilidades de acampada no se pueden reducir a estas actividades que hemos señalado. Las condiciones que reúne la provincia ponen al alcance de todos los cacereños la posibilidad de acampar y pasar unos días en contacto con la naturaleza. Otros grupos montan sus tiendas por todo lo largo y ancho de la geografía provincial en estos meses de verano. Sólo les hemos ofrecido la información en torno a las actividades programadas y organizadas, que cuentan ya con la experiencia de muchos años, lo que no excluye la libre iniciativa. El caso es salir al campo y pasarlo bien.

A estas actividades hay que sumar las que organiza directa o indirectamente la diócesis de Coria-Cáceres. Ejemplo de la misma es el campamento vocacional, que monta el Seminario Mayor y que tiene lugar en Aldeanueva del Camino durante los días comprendidos entre el 10 y el 22 de julio. Está destinado

a niños y jóvenes que hayan terminado la Educación General Básica y vayan a continuar con el BUP o la Formación Profesional. Es, por tanto, un campamento con objetivos muy concretos y de alguna forma restringido.

No ocurre lo mismo con los que organiza el Movimiento Junior en el término municipal de Gata, zona que últimamente está adquiriendo una gran importancia en este tipo de actividades. Se han organizado en este año tres turnos entre los días 1 y 15 de julio, 17 de julio al 1 de agosto y 1 de agosto al 16 del mismo mes. La sede de esta asociación juvenil se encuentra en la calle Doctor Fleming nº 10.

También hay que destacar la Obra Campamental Diocesana, que instala sus tiendas en el término municipal de otra bonita localidad cacereña: Cadalso de Gata. Este campamento es abierto para todos los chavales de la diócesis.

F. HERNANDEZ PELAYO

301: LA CARRETERA

El camping "301" se encuentra situado en el kilómetro 301 de la Carretera Nacional V (Madrid-Badajoz), en el límite de ambas provincias extremeñas y en el término municipal de Miajadas.

La Nacional V, de cuyo enclave kilométrico toma el nombre, es su principal vía de acceso, junto con la que une directamente la capital cacereña con Miajadas.

Por no contar con una calidad paisajística mencionable ni con una masa de agua cercana, como son los casos de los campings anteriormente citados, el "301" está convertido en un camping de paso, situado en una importante carretera por la que circula la mayor parte del tráfico turístico y comercial entre nuestro país y Portugal.

Tiene además la ventaja importante para el turista de su relativa proximidad con tres notables conjuntos histórico-artísticos, como son Cáceres, Mérida y Trujillo. Puede así convertirse en una especie de centro de operaciones para realizar cortas excursiones y admirar gran parte de los encantos monumentales de la región extremeña.

Los servicios que ofrece son: Custodia de Valores, Supermercado, Restaurante, Bar, Consulta Médica, Piscina para adultos y piscina infantil y parque para los chavales.

El camping "301" tiene capacidad para 112 personas y abre entre mayo y octubre. Sus precios son los siguientes:

Persona	50 pts.
Niño	30 pts.
Tienda Indv.	40 pts.
Tienda Fam.	60 pts.
Coche	50 pts.
Caravana	60 pts.
Motocicleta	30 pts.
Coche Cama	60 pts.
Autocar	100 pts.

"ALCANTARA"

PIDALA EN
QUIOSCOS

En las orillas de Valdesalor

EL "CORRAL DE LA PACHECA" O COMO VERANEAR A ONCE KILOMETROS DE CACERES



Trece familias, sin temor al superciclos número, veranean cada año en las orillas del embalse de Valdesalor. Son trece familias cacereñas que llegan con sus tiendas de campaña y montan un impresionante campamento en forma de círculo. En medio hacen una enramada de enormes dimensiones y de lo que podríamos llamar bóveda cuelgan farolillos, banderitas y mil adornos más.

Los veraneantes de este lugar han bautizado al pequeño campamento con el nombre de "Corral de la Pacheca" y hoy es conocido en todo Cáceres por la actividad de sus miembros.

Cada año, nada más instalarse el campamento, se elige por votación secreta al jefe del mismo, al que dan el título de "alcalde". Durante varios años el cargo fue encomendado al popular "Inda", un operario de la telefónica de sobra conocido en la región extremeña por sus actividades como pescador.

La vida normal del campamento se desarrolla de la siguiente manera: Antes de las nueve todos han de estar levantados; tras el desayuno, proceden a la lim-

pieza y los hombres marchan a Cáceres para cumplir con la jornada de trabajo. Estos se toman las vacaciones veraniegas de tal forma que siempre haya en el campamento un par de hombres para dar compañía a la mujeres y para llevar a los chicos a clase, si les dieron calabazas, o por si ocurre algún percance. También acompañan a las mujeres a hacer la compra en la capital.

Los sábados, día de descanso para la mayoría, se hace larga la velada nocturna, en la que toman parte los niños hasta las doce de la noche. Los mayores prosiguen hasta la madrugada y, cuando hay invitados, se termina con unas migas extremeñas.

Por la mañana de los domingos y festivos se desplazan a Cáceres para llevarse el cura que oficiará la misa, a la cual invitan a cuantas personas se encuentran en las inmediaciones.

El campamento se monta a finales de junio y se levanta en septiembre.

E. JARAIZ

Ver Plasencia

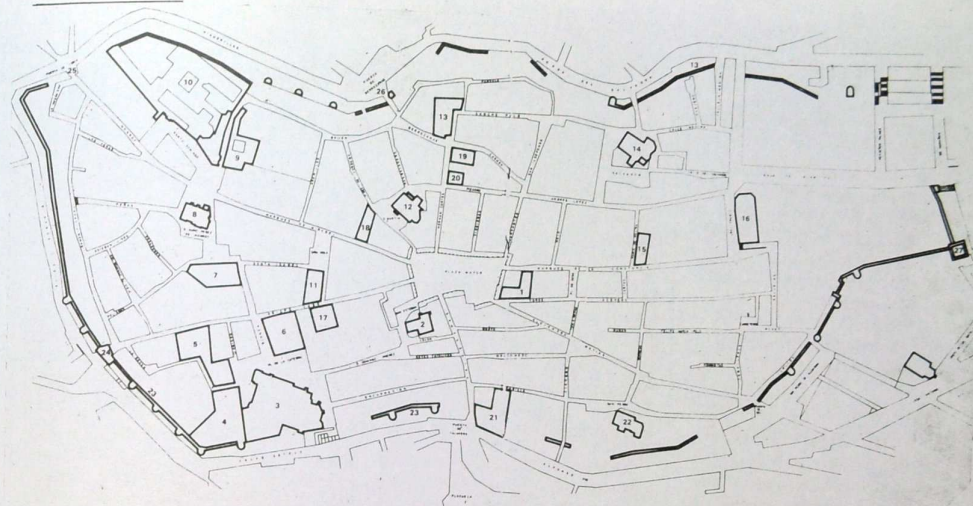

- 1 Ayuntamiento
- 2 Iglesia San Esteban
- 3 Catedrales
- 4 Palacio Episcopal
- 5 Hospital Provincial
- 6 Casas del Deán, Torrejón y Trujillo
- 7 Casa de las Dos Torres
- 8 Iglesia de San Nicolás
- 9 Palacio de Mirabel

- 10 Convento de Santo Domingo
- 11 Casa del Obispo Girón
- 12 Iglesia de San Martín
- 13 Palacio de los Grijalva
- 14 Iglesia del Salvador
- 15 Casa de las Argollas
- 16 Iglesia de Santa Ana
- 17 Casa de la Cultura
- 18 Policía Gubernativa

- 19 Aula de Cultura
- 20 Centro Hematológico
- 21 Caja de Ahorros
- 22 Iglesia de San Pedro
- 23 Murallas
- 24 Puerta de Trujillo
- 25 Puerta de Coria
- 26 Puerta de Berrozana
- 27 Torre Lucía

LA CIUDAD PLACENTERA A DIOS Y LOS HOMBRES

La localización de Plasencia fue soñada por todos los pueblos que recorrieron nuestra piel de toro, antes de que el rey castellano Alfonso VIII otorgara los Fueros que conformarían la ciudad de hoy. Junto al berrocal de Valcochero el hombre prehistórico atizó sus luminarias y labró enterramientos. Las figuras zoomorfas que adornan algunas calles placentinas nos recuerdan la elementalidad artística celta. La huella de Roma permanece a lo largo de la "Ruta de la Plata" y Cáparra, en ruinas, acerca a Plasencia ecos del viejo esplendor imperial.

Nombres como Jerite y la tradición agrícola de sus gentes, hablan por sí solos de laboriosidad árabe en la vega fértil.

Nació la ciudad "placentera" —el mismo nombre de Plasencia lo denuncia— como asentamiento del guerrero castellano, pero perviviendo sobre el tapiz la pincelada judía y morisca que aún hoy se conservan. Y el rey de las Navas buscó para su ciudad un entorno de ríos y de valles. Crece la población allí donde el Jerte abre sus brazos, en-

